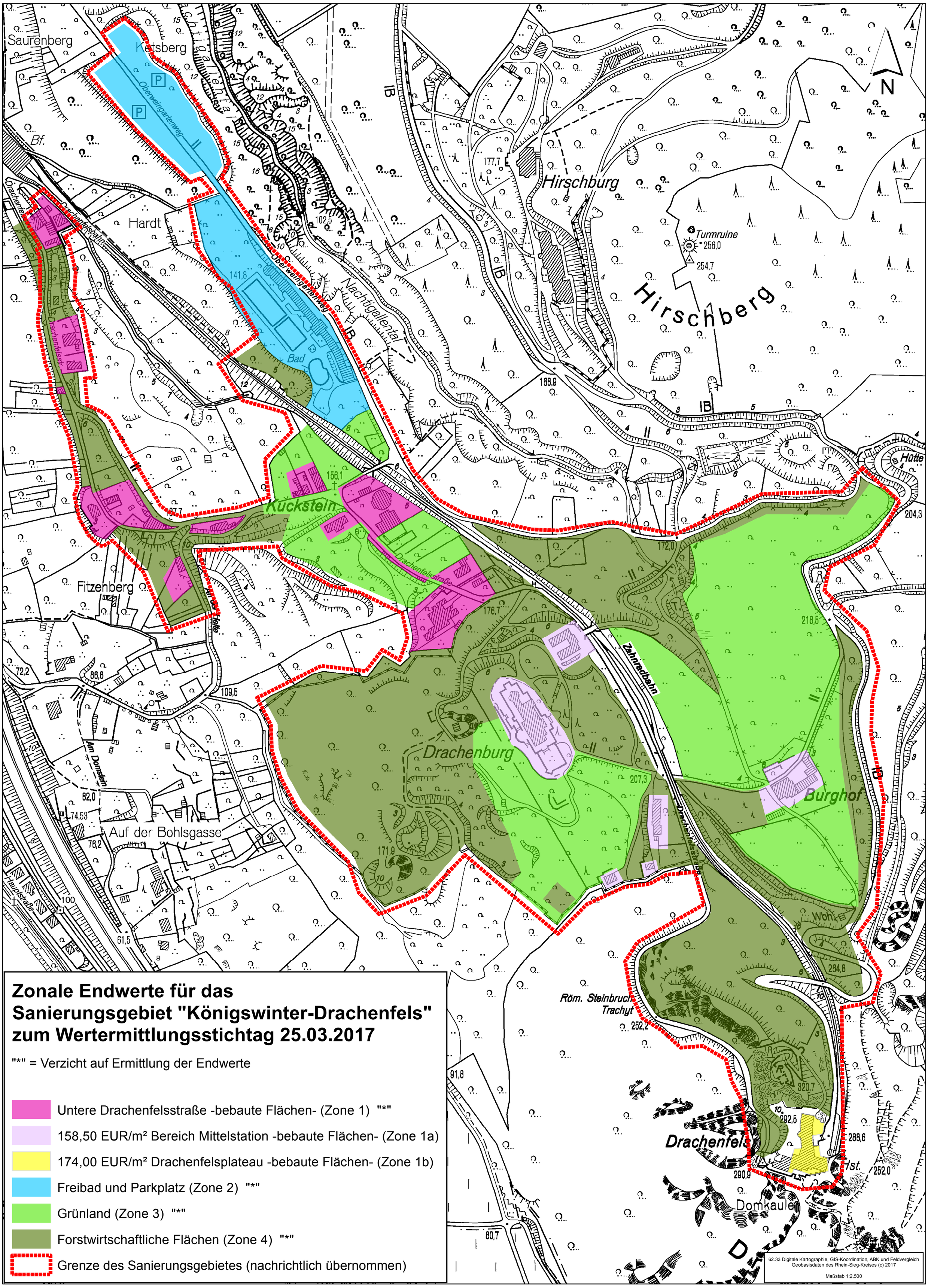

Zonale Endwerte für das Sanierungsgebiet "Königswinter-Drachenfels" zum Wertermittlungsstichtag 25.03.2017

"*" = Verzicht auf Ermittlung der Endwerte

- Untere Drachenfelsstraße -bebaute Flächen- (Zone 1) "*"
- 158,50 EUR/m² Bereich Mittelstation -bebaute Flächen- (Zone 1a)
- 174,00 EUR/m² Drachenfelsplateau -bebaute Flächen- (Zone 1b)
- Freibad und Parkplatz (Zone 2) "*"
- Grünland (Zone 3) "*"
- Forstwirtschaftliche Flächen (Zone 4) "*"
- Grenze des Sanierungsgebietes (nachrichtlich übernommen)