



BPR

Dipl.-Ing. Bernd F. Künne & Partner
Beratende Ingenieure mbB
Ein Unternehmen der BPRGruppe

Bau der Entlastungsstraße in Königswinter

Bürgerinformation am 07.12.2023
BPR Dipl.-Ing. Bernd F. Künne & Partner mbB

Auftraggeber: Stadt Königswinter

- Vorstellung des Büros
- Vorstellung des Projektraums
- Vorstellung der Planung (Endergebnis)
- Vorstellung der Planung (Provisorium)
- Raum für Fragestellungen

Objektplanung (Projektleiter)



Daniel Ebbers

Bauingenieurwesen; Hochschule Bochum;
Abschluss zum Dipl.-Ing.

Standortleiter Niederlassung Köln,
Projektingenieur bei BPR

Ausbildung 1996- Bauingenieurwesen; Hochschule Bochum;
2002 Abschluss zum Dipl.-Ing.

Berufserfahrung BPR Dipl.-Ing. Bernd F. Künne & Partner, Köln,
seit 2020 Fachbereichsleiter Planung
ISAPLAN Ingenieur GmbH, Leverkusen,
2013- Fachbereichsleiter Planung
2019 Planerbüro Südstadt/P3 Agentur, Köln,
Projektleiter
2008- ambrosius blanke verkehr infrastruktur, Bochum
2013 Projektingenieur, Projektleiter
Brlon Bondzio Weiser, Ingenieurgesellschaft für
2006- Verkehrswesen, Bochum, Projektingenieur
2008
Spezielle Qualifikationen Zertifizierter Sicherheitsauditor für Ortsdurchfahrten,
2004- Hauptverkehrsstraßen und Erschließungsstraßen
2006

Referenzen (Auswahl)

Umgestaltung Streckenzug Weißer Straße in Köln

Projektleiter bei der Umplanung von vier signalgesteuerten Knotenpunkten im Zuge der Weißer Straße in Köln im Leistungsbild Verkehrsanlagen in den Leistungsphasen 1-5

Ausbau der Veloroute 11 in Münster

Projektleiter bei der Objektplanung im Leistungsbild Verkehrsanlagen in den Leistungsphasen 1-3 zum Bau einer Vorrangroute für den Radverkehr zwischen Münster-Zentrum und Telgte

Ausbau Wolfhagener Straße in Wermelskirchen

Projektleiter bei der Objektplanung Verkehrsanlagen (innerstädtische Wohnstraße) in den Leistungsphasen 1-5

Umbau Knotenpunkt Steinstraße/Rathausstraße in Pulheim

Projektleiter und Mitarbeit bei der Neugestaltung des Knotenpunktes Rathausstraße/Steinstraße mit Berücksichtigung neuer Radverkehrsinfrastruktur in den anbindenden Straßen sowie Umbau des Parkplatzes Steinstraße im Leistungsbild Verkehrsanlagen der Leistungsphasen 1-5



seit 2009

- **Gründung:** 1990
Mitarbeitende: 130
Standorte: Braunschweig, Bremen, Bremerhaven, Essen, Hamburg, Hameln, Hannover, Köln, Osnabrück, Stuttgart, Wolfsburg

- **Geschäftsführer in der Partnerschaftsgesellschaft mbB:**
Dipl.-Ing. Markus Mey
Dipl.-Ing. Jens Wittrock
Dipl.-Ing. Thomas Pfeiffer
Dipl.-Ing., Dipl.-Wirtsch.-Ing. Christian van der Velde
Dr.-Ing. Bernhard Schäpertöns

- **Verkehr, Ingenieurbauwerke, Umweltplanung, Vermessung**
Konzepte, Gutachten, Studien, Objektplanung, Bauoberleitung und Örtliche Bauüberwachung, Baumanagement, Projektsteuerung

- **Qualitätssicherung**
extern zertifiziert nach
DIN ISO 9001:2015



Vorstellung des Büros

- Straßenplanung
- Stadtplanung
- Verkehrsplanung
- ÖPNV-Planung
- Infrastruktur- und Erschließungsplanung
- Entwässerungsplanung
- Wasserwirtschaft
- Freiraumplanung
- Umweltplanung
- Bauüberwachung
- SiGeKo
- Projektsteuerung
- Vermessung
- Eisenbahnplanung

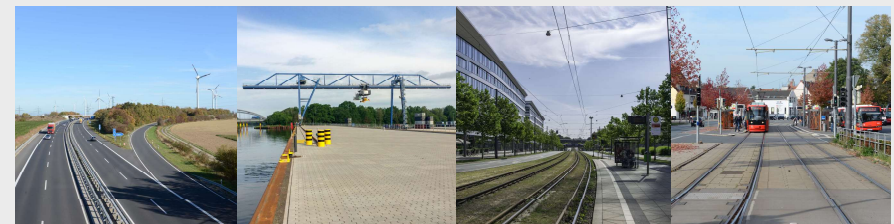

Vorstellung des Projektraums



**Vielen Dank
für Ihre Aufmerksamkeit!**

**Für Fragen stehen wir gerne zur
Verfügung!**



BPR

Dipl.-Ing. Bernd F. Künne & Partner
Beratende Ingenieure mbB
Ein Unternehmen der BPRGruppe

Braunschweig Bremen Bremerhaven Essen Hamburg Hameln Hannover Köln Osnabrück Stuttgart
Wolfsburg

Besuchen Sie uns auf:
www.bpr-ingenieurbuero.de



BPR