

FLÄCHENNUTZUNGSPLAN DER STADT KÖNIGSWINTER

Blatt 2: Ostteil

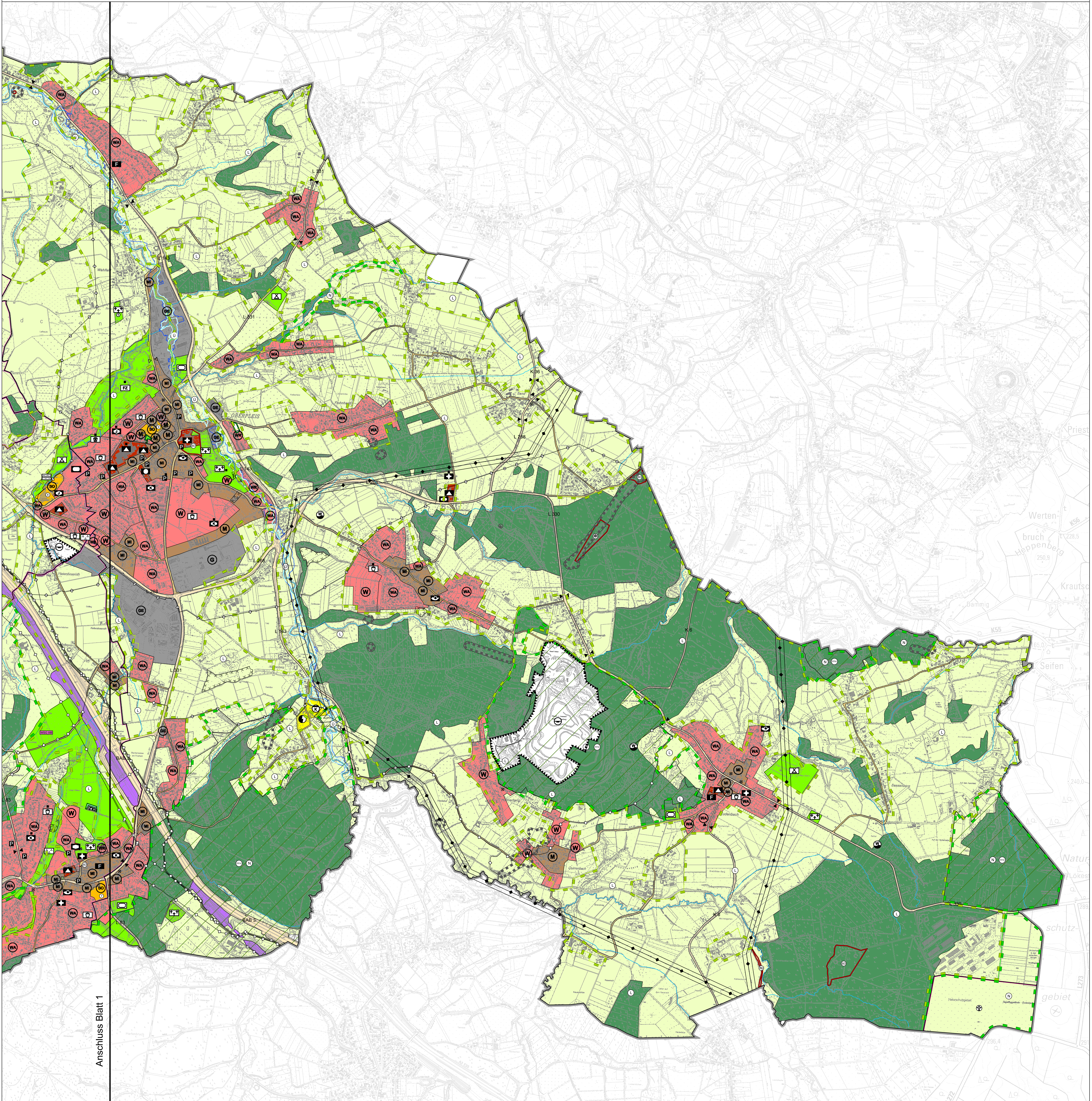

Anschluss Blatt 1

0 100 200 400 600 800 1000 m

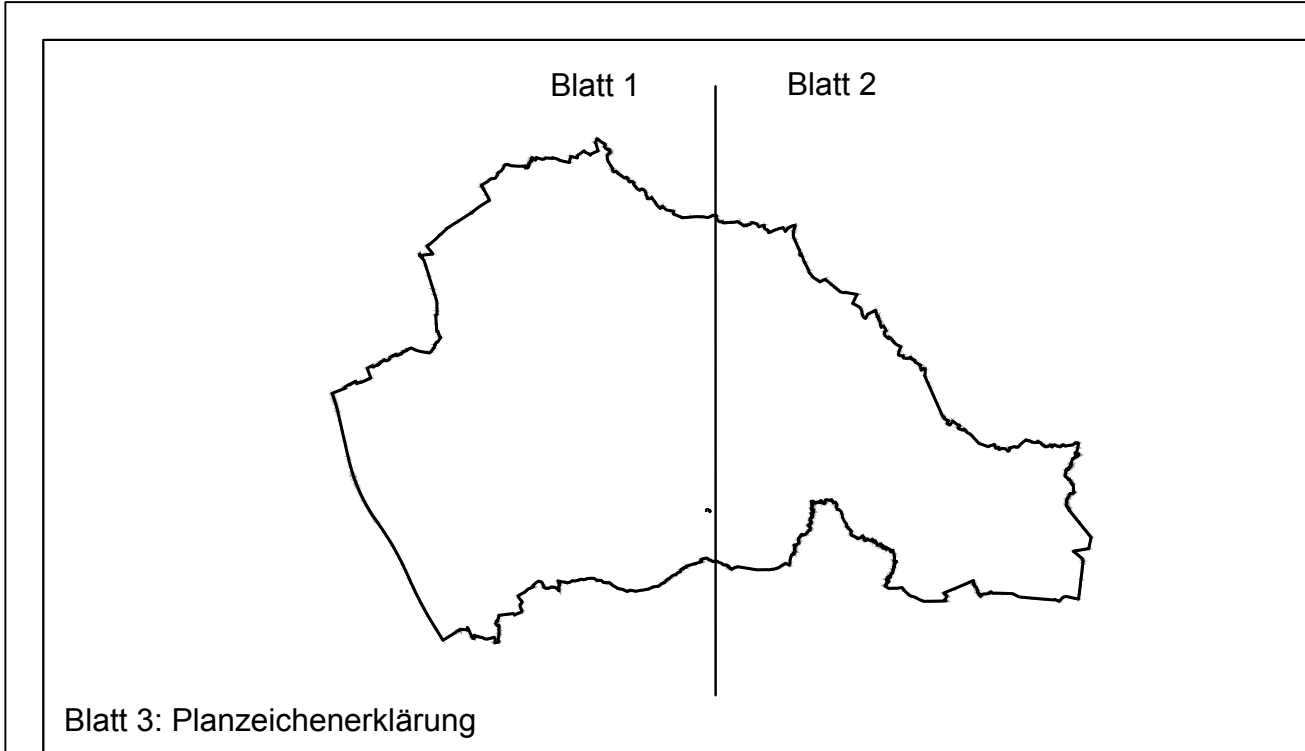
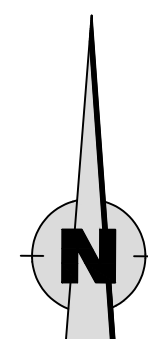

Dieses Blatt 2 (Ostteil) ist Bestandteil des Flächennutzungsplanes der Stadt Königswinter.

Königswinter, den 16.01.2018

Wirtz

(L. S.) – Bürgermeister –

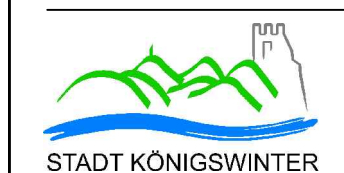

Stadt Königswinter
Der Bürgermeister
Servicebereich Stadtplanung

FLÄCHENNUTZUNGSPLAN DER STADT KÖNIGSWINTER

in der Fassung der Neubekanntmachung 2018,
zuletzt geändert am 25.04.2020

Blatt 2: Ostteil

Planverfasser:  COCHET CONSULT
Planungs- und architektonische Dienstleistungen
Löhndorfer Str. 110 53129 Bonn
Tel. 0228 / 94 33 0 33 Fax 0228 / 94 33 0 33
www.cochet-consult.de

Maßstab
1 : 10.000

Planformat
995 x 841 mm

Stand
25. April 2020