

FLÄCHENNUTZUNGSPLAN DER STADT KÖNIGSWINTER

Blatt 1: Westteil

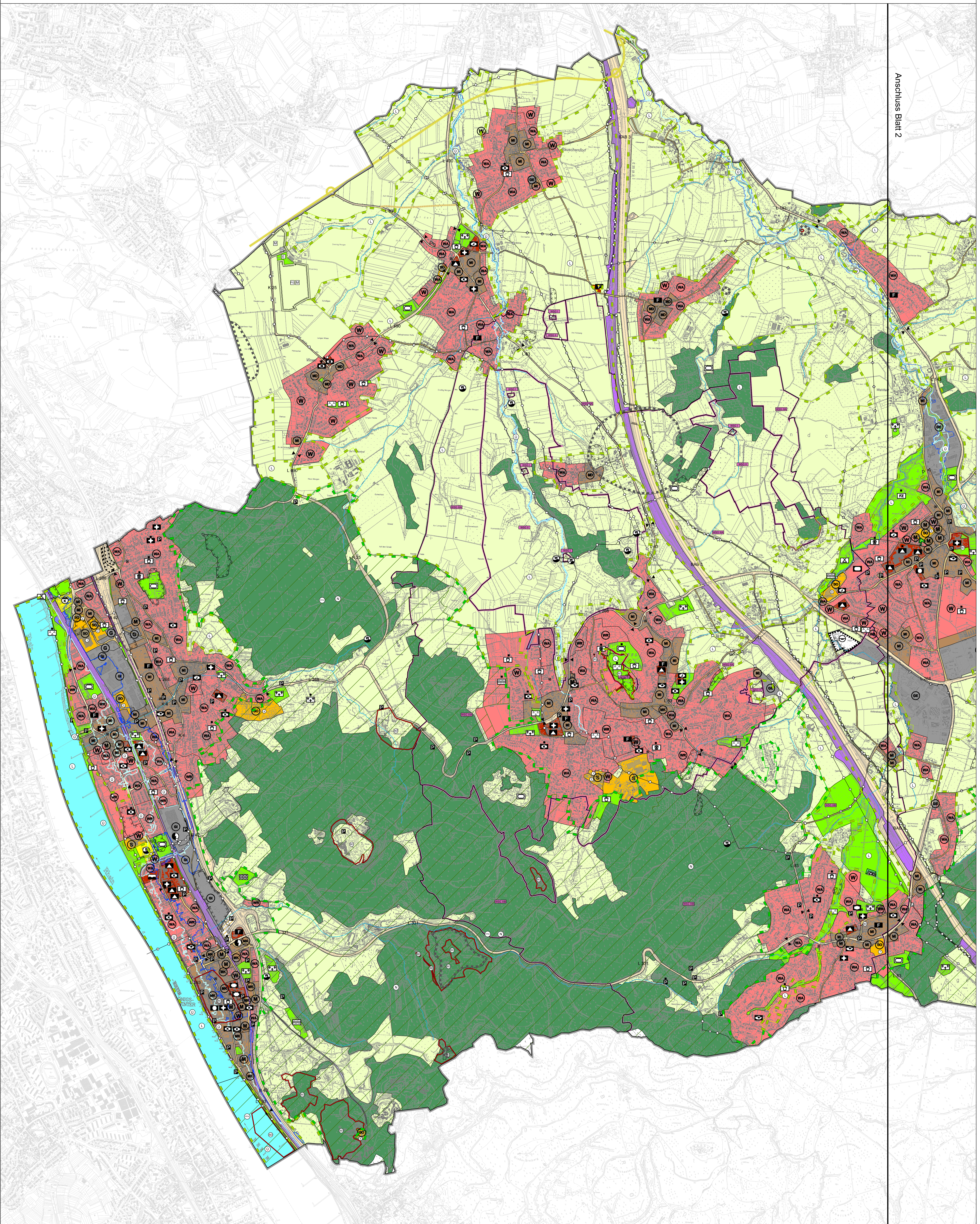

Anschluss Blatt 2

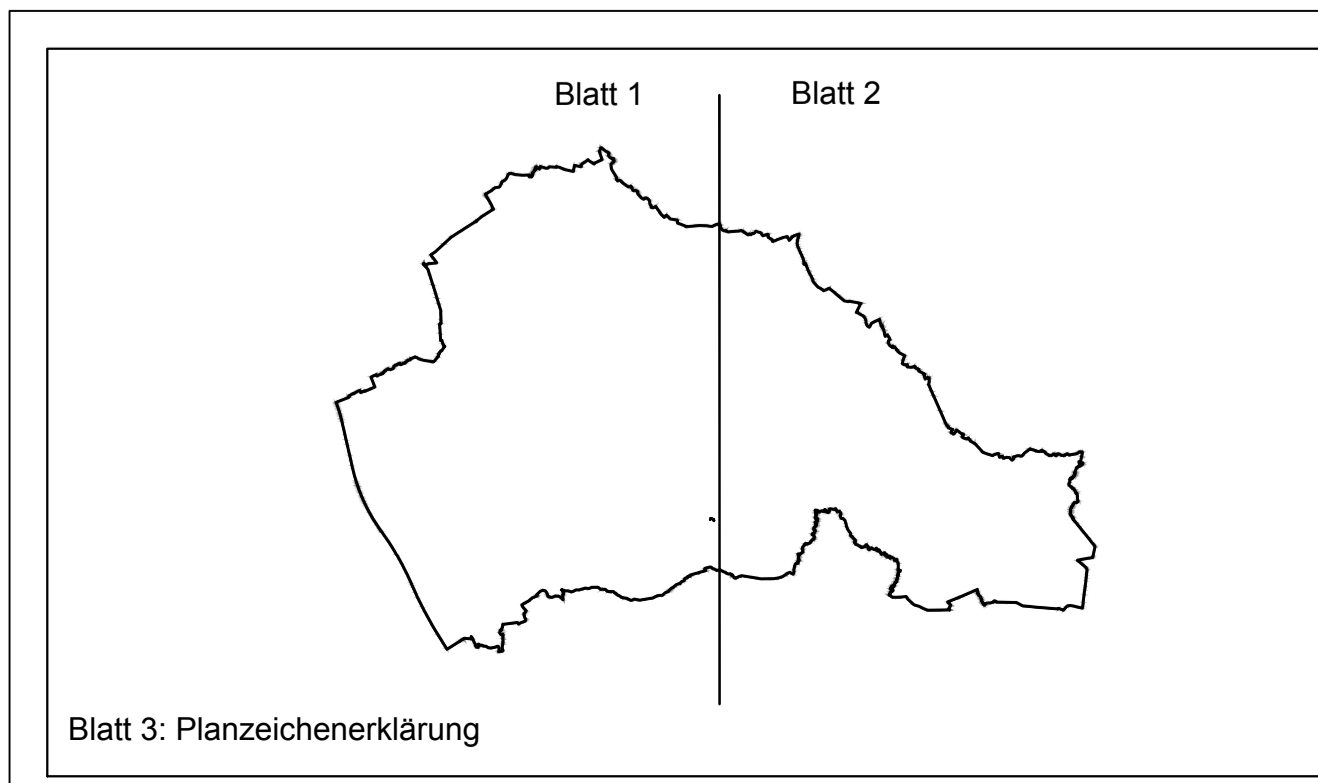
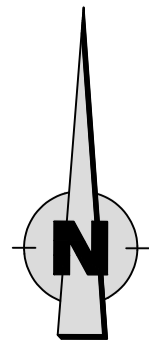
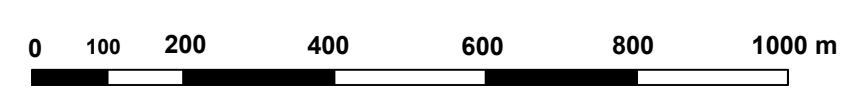

Dieses Blatt 1 (Westteil) ist Bestandteil des Flächennutzungsplanes der Stadt Königswinter.
Königswinter, den 16.01.2018
Wirtz
(L. S.) – Bürgermeister –



Stadt Königswinter
Der Bürgermeister
Servicebereich Stadtplanung

STADT KÖNIGSWINTER

FLÄCHENNUTZUNGSPLAN DER STADT KÖNIGSWINTER

in der Fassung der Neubekanntmachung 2018, zuletzt geändert am 25.04.2020

Blatt 1: Westteil

Planverfasser: **COCHET CONSULT**
Planungsarchitektur Umwelt, Stadt und Verkehr
Luisenstraße 110 53229 Bonn
Tel. 0228 / 94 33 0 0 100Bonn@cochet-consult.de
Fax 0228 / 94 33 0 33 www.cochet-consult.de

Maßstab
1 : 10.000

Planformat
1189 x 841 mm (DIN A 0)

Stand
25. April 2020